7/13(月) 限り

相鉄ポイント 3倍DAY

挽肉 今ついている本体価格より レジにて 2割引
※一部対象外商品がございます。

お1人様5コ限り
<ニュージーランド産>
ザシゴールドキウイ 1コ

<国内産>
刺身用かつお土佐造り 100g当り

カナダ産豚肉
モモ切り落とし 100g当り

野菜・果物・お魚・お肉 本体99円均一 (税込107円)

- <山形などの国内産> トマト 1コ
- <鹿児島などの国内産> オクラ 1ネット
- <群馬などの国内産> ズッキーニ 1本
- <茨城などの国内産> 小松菜 1袋
- <静岡などの国内産> 小ねぎ 1袋
- <韓国産> パプリカ(赤) 1コ
- <新潟などの国内産> 雪国舞茸(極)食べきりパック 1パック
- <青森などの国内産> 細ごぼう(洗い) 1袋(2本入)
- <ペルー産> アボカド 1コ
- <アメリカ産・他> あぶらがれい切身(解凍) 100g当り
- <沖縄産> 生食用洗いもずく 100g当り
- 中華くらげ 1パック(55g入)
- <三重産・他> しじみ 100g当り

<愛媛産・他>
ぶり切身(養殖) 100g当り 本体199円 (税込215円)

お1人様2パック限り 先着100パック限り
<山形などの国内産>
デラウエア 1パック(2房入) 本体499円 (税込539円)

<長野などの国内産> なめこ 1パック 本体59円 (税込64円) スーパー 本体99円 (税込107円)

ヤマキ 割烹白だし 500㎖ 本体199円 (税込215円)

先着200点限り
雪印メグミルク 北海道100 さけるチーズ 50g 本体129円 (税込140円)

※お惣菜コーナーの商品は朝11時からの販売となります。
北海道産小豆のお赤飯弁当 1パック 本体580円 (税込627円)

夕方16時からお買得!
数量限定 出来たて商品!!
鹿児島県産鶏レバー焼き 100g当り 本体269円 (税込291円)

相鉄線13000系 営業運転開始記念

野菜・果物コーナー

お1人様3本限り 先着600本限り
<千葉などの国内産>
とうもろこし 1本 本体119円 (税込129円) 3本 本体300円 (税込324円)

お魚コーナー

<北海道産・他>
定塩秋鮭 切身 100g当り 本体190円 (税込206円)

お肉コーナー

国内産
やまと豚 ロース生姜焼用(解凍品)
今ついている本体価格より レジにて 3割引

mizkan いろいろ使えるミツカン カンタンカンタン酢 500㎖ 本体199円 (税込215円)

7/14(火) 限り

<宮城産・他>
生銀鮭切身(養殖) 100g当り 本体199円 (税込215円)

<ロシア産・他>
紅塩鮭甘口 100g当り 本体350円 (税込378円)

※天候不順等により水揚げが無い場合はご容赦ください。
<長崎産・他>
真あじ 1尾 本体150円 (税込162円)

<フーズシステム>
生食用まぐろ切落し(キハダ) 1パック(90g入) 本体500円 (税込540円)

<アメリカ産>
チェリー(大) 1パック 本体399円 (税込431円)

お1人様2袋限り 先着300袋限り
<群馬などの国内産>
ほうれん草 1袋 本体99円 (税込107円)

<佐賀などの国内産>
グリーンアスパラガス 1束 本体199円 (税込215円)

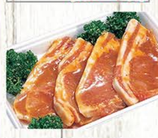

カナダ産豚肉
ロース切身味付(とん漬みそ味) 100g当り 本体139円 (税込151円)

ビーフハンバーグステーキ 1パック(2コ入) 本体580円 (税込627円)

※お惣菜コーナーの商品は朝11時からの販売となります。
カツ丼とうどんセット 天丼とうどんセット 各1パック 各 本体480円 (税込各519円)

夕方16時からお買得!
※写真の盛付けは一例です。
出来たて商品!! 数量限定
ひとくちアジフライ 1パック(6枚入) 本体299円 (税込323円)

お買得 大容量特集!! 7/11(土)・12(日)限り

<フィリピン産>
バナナ大房 1房 本体499円 (税込539円)

<茨城などの国内産>
ミニトマト(大パック) 1パック 本体399円 (税込431円)

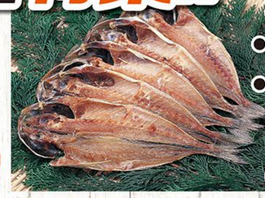

- <マルヒガシ> 真あじ開き(冷凍) 1パック(7枚入)
- <渡曾> 骨取り赤魚切身(冷凍) 1パック(7切入)
- <川畑> さばみりん干し(冷凍) 1パック(5枚入)

各 本体990円 (税込各1,070円)

オーストラリア産牛肉
バラうす切り 1パック(700g入) 本体1,480円 (税込1,599円)
〈100g当り本体212円(税込229円)〉

<千葉などの国内産>
人参 大袋 1袋(6本入) 本体380円 (税込411円)

<茨城などの国内産>
ビッコロフォーリア ベビーリーフ大パック 1パック 本体399円 (税込431円)

<アメリカ産>
チェリー(特大) 1パック 本体1,080円 (税込1,167円)

<チリ産>
銀塩鮭切身(甘口) 10切 本体1,290円 (税込1,394円)

<山中水産> むきえび 1パック(600g入) 本体1,390円 (税込1,502円)

<伴助>
シマホッケフィレ(冷凍) 1パック(5枚入) 本体1,090円 (税込各1,178円)

●カナダ産豚肉 ロース切り落とし
●タイ産若どり モモ切身(唐揚・焼肉・シチュー用)(解凍品)
各1パック(800g入) 各 本体980円 (税込各1,059円)
〈100g当り各本体123円(税込各133円)〉

炭火やきとり 1パック(12本入) 本体1,299円 (税込1,403円)

1本当り106.6円でお買得!
UCC 職人の珈琲 無糖・低糖 各900㎖×12 各 本体1,280円 (税込各1,383円)

1本当り116.5円でお買得!
Vマーク VALUE PLUS 緑茶・烏龍茶・麦茶 ジャスミン茶 各2ℓ×6 各 本体699円 (税込各755円)

1本当り83.1円でお買得!
Vマーク VALUE PLUS 天然水 2ℓ×6 本体499円 (税込539円)

1本当り90円でお買得!
Vマーク VALUE PLUS 強炭酸水 強炭酸水 レモン 各1ℓ×12 各 本体1,080円 (税込各1,167円)

サントリー ウイスキー 角瓶 2.7ℓ 本体5,399円 (税込5,939円)
※これはお酒です。20歳以上の年齢であることを確認できない場合には酒類を販売しません。

広告商品はお買得品ですので、万一品切れの節はご容赦下さい。 写真は全てイメージです。

お盆のごちそう 7/11(土)・12(日)限り

※お惣菜コーナーの商品は朝11時からの販売となります。※写真の盛付けは全て一例です。

お刺身

刺身盛合せ(めばちまぐろ中とろ入)舟盛り 1パック(8点盛) 本体1,990円 (税込2,150円)

刺身盛合せ(めばちまぐろ中とろ入) 1パック(6点盛) 本体1,590円 (税込1,718円)

<台湾・大西洋産・他>
刺身用めばちまぐろ中とろ(解凍) 100g当り 本体899円 (税込971円)

生食用手巻き寿司種セット(上)(本まぐろ入) 1パック(約3人前) 本体1,590円 (税込1,718円)

生食用手巻き寿司種セット 1パック(約3人前) 本体1,290円 (税込1,394円)

<国内産> うなぎ長焼(中) 1パック(1尾入) 本体1,890円 (税込2,042円)

ピザ

たっぷりチーズ! マルゲリータピザ 1パック 本体799円 (税込863円)

ローゼン鮮魚部の海老使用! たっぷり海老マヨピザ 1パック 本体1,099円 (税込1,187円)

ローゼンの焼き鳥 <もも4本・ねぎま4本・皮4本> 1パック(12本入) 本体1,080円 (税込1,167円)

相鉄ローゼンの天ぷら盛合せ 1パック 本体880円 (税込951円)

手揚げ海老天入り天ぷら盛合せ 1パック 本体480円 (税込519円)

- ローゼンのチキン&フライドポテト盛り
- ローゼン骨なしフライドチキン5枚とポテト盛り

各1パック 各 本体1,599円 (税込1,727円)

- 店内焼き若鶏もも肉のローゼンジャンバラヤ
- 海鮮盛りローゼンのジャンバラヤ

各1パック 各 本体599円 (税込各647円)

※お寿司コーナーの商品は朝11時からの販売となります。※万が一品切れの際はご容赦ください。

お寿司

ごちそうにぎり 1パック(20貫入) 本体2,390円 (税込2,582円)

ごちそうにぎり 1パック(10貫入) 本体1,200円 (税込1,296円)

赤酢にぎり(粋) 1パック 本体990円 (税込1,070円)

7/11(土)▶14(火)限り

キッコーマン ステーキしょうゆ あらびきおろし にんにく風味 各165g 各 本体219円 (税込各237円)

人形町今半 すき焼わりしたストレート 460g 本体499円 (税込539円)

日清製粉 コツのいらない天ぷら粉 450g 本体239円 (税込259円)

ヤマキ 割烹白だし 500㎖ 本体239円 (税込259円)

ヤマキ 徳一番 花かつお 70g 本体379円 (税込410円)

焼肉

焼肉セット各種 ご用意しています!!

黒毛和牛と乳牛種の掛け合わせ「交雑種」!
国内産牛肉(交雑種) バラ手切焼肉用 1パック(220g入) 本体1,280円 (税込1,383円)
〈100g当り本体582円(税込629円)〉

味付牛カルビ 1パック(280g入) 本体799円 (税込863円)
〈100g当り本体286円(税込309円)〉

モランボン ジャン240g 1パック 本体469円 (税込507円)

おつまみ3点セット 1パック 本体599円 (税込647円)

アメリカ産豚肉使用 たれ仕込み豚タン焼肉用 1パック(280g入) 本体599円 (税込647円)
〈100g当り本体214円(税込232円)〉

<青森などの国内産> 焼肉と一緒に!!
Vマーク ニンニク 1コ 本体299円 (税込323円)

<茨城などの国内産>
カボチャ 1/4切 1カット 本体199円 (税込215円)

サラダにどうぞ!!
Vマーク20品目のミックスサラダ 1袋 本体298円 (税込322円)

旬果実

<山梨などの国内産>
ジャインマスカット 大房 1100g当り 本体399円 (税込431円)

<大分などの国内産>
八ウスみかん 大パック 1パック(8コ入) 本体980円 (税込1,059円)

<熊本などの国内産>
スイカ 1/8切 本体399円 (税込431円)

旬野菜

<新潟県黒鳥地区産>
サンクスファームの枝豆 1袋 本体399円 (税込431円)

<高知県春野地区産>
新しょうが(大パック) 1パック 本体599円 (税込647円)

そうてつローゼン 自慢の一品をお届けします!

7/11(土)▶14(火)限り

青果 200円分ポイントプレゼント

糖度が高くシャリ感が強い新潟県のオリジナル品種!
<新潟産>
小玉スイカ(Niigataルビームーン) 1コ 本体1,580円 (税込1,707円)

7/11(土)・12(日)限り

鮮魚 200円分ポイントプレゼント

九州最大の湖である宍道湖の伝統水で厳選されたうなぎを、2種類の醤油を使用した薫り高いタレで仕上げました!
<国内産>
うなぎ長焼(小) 1パック(1尾入) 本体1,190円 (税込1,286円)

精肉 200円分ポイントプレゼント

お米を与えて育てることで旨味がつく、脂の口溶けが良い秋田牛
秋田産
秋田牛切り落とし(4等級) 1パック(240g入) 本体1,280円 (税込1,383円)
〈100g当り本体534円(税込577円)〉

■広告商品取扱い店
ゆめが丘ソラトス店
神奈川県横浜市泉区ゆめが丘31番地
TEL 045-719-3600
営業時間 10:00〜21:00

■広告売出し期間
7/11(土)→14(火)
※電話番号はよくお確かめの上、おかけください。

SOTETSU ROSEN そうてつローゼン

お客様のご意見・お問合せは相鉄お客様センターへ。 ★お電話で→TEL:045-319-2111【受付時間 平日9:00〜19:00、土・日・祝日9:00〜17:00(12月30日〜1月3日は休業)】★インターネットで→http://www.sotetsu.rosen.co.jp/ ※インターネット上でチラシが閲覧できます。26-H