7/6(月)限り

相鉄ポイント **3倍 DAY**

やまと豚 今ついている本体価格より **2割引** レジにて

※但し、一部商品は除かせていただきます。

<北海道産・他>
定塩秋鮭切身
100g当り
本体199円 (税込215円)

野菜・果物コーナー <一例として>

<山形などの国内産> トマト 1コ	<茨城などの国内産> チンゲン菜 1袋	<茨城などの国内産> ピーマン 3コ	<群馬などの国内産> ズッキーニ 1本
<茨城などの国内産> 小松菜 1袋	<茨城などの国内産> 長ねぎ 1本	<鹿児島などの国内産> オクラ 1ネット	<ペルー産> アボカド 1コ
<新潟などの国内産> 雪国舞茸(極)食べきりパック 1パック		お1人様5コ限り <ニュージーランド産> サンゴールドキウイ 1コ	

※チラシ掲載商品以外にも多数取揃えております。

お魚コーナー

●<沖縄産>
生食用
洗いもずく
100g当り

●<三重産・他>
しじみ
100g当り

野菜・果物コーナー

<アメリカ産>
チェリー(大)
1パック
本体399円 (税込431円)

<群馬県産>
昭和村レタス
1コ
本体159円 (税込172円)

<兵庫などの国内産>
生椎茸(菌床)
1パック
本体159円 (税込172円)

お肉コーナー

カナダ産豚肉
カタ・カタロース
切り落とし
1パック(330g入)
本体499円 (税込539円)
〈100g当り本体152円(税込165円)〉

北海道乳業
北海道
函館
3.7牛乳
1000㎖
本体229円 (税込248円)

お1人様1点限り
キッコーマン
こいくち
しょうゆ
1ℓ
本体159円 (税込172円)

にんべん
フレッシュパック
ソフト
4.5g×8パック
本体339円 (税込367円)

惣菜

※お惣菜コーナーの商品は朝11時からの販売となります。
※写真の盛付けは一例です。

デカい!
デカすぎる
ソースコロッケ
弁当
<月曜日限定>
1パック
本体500円 (税込540円)

夕方16時からお買得!

※写真の盛付けは一例です。

数量限定
出来たて商品!!
いかフライ
1パック(2枚入)
本体380円 (税込411円)

7/4(土)▶7(火)限り

ネスレ
エクセラ 115g
本体799円 (税込863円)

大塚製薬
オロナミンC
120㎖×10
本体899円 (税込971円)

サトウ
サトウのごはん
宮城県産
ひとめぼれ
200g×5コパック
本体899円 (税込971円)

かどや製油
純正ごま油
純正ごま油 濃口
各400g
各 本体499円 (税込各539円)

マ・マー
チャック付結束
スパゲティ
1.4mm・1.6mm
各600g
各 本体299円 (税込各323円)

ハウス
おろし生わさび
おろし生にんにく
各175g
おろし生しょうが
160g
各 本体279円 (税込各302円)

※パッケージが異なる場合がございます。

カルビー
フルグラ 700g
フルグラ
・糖質オフ
・トロピカルココナッツ味
各550g
各 本体599円 (税込各647円)

※パッケージが異なる場合がございます。

カルビー
ポテトチップス
うすしお味
コンソメパンチ
のりしお
しあわせバタ~
各55g
各2コ 各 本体99円 (税込各107円)
各2コ 各 本体179円 (税込各194円)

ネスレ
キットカット 11枚入
キットカット
オトナの甘さ
濃い抹茶
各10枚入
各1コ 各 本体279円 (税込各302円)
各2コ 各 本体500円 (税込各540円)

惣菜

※お惣菜コーナーの商品は朝11時からの販売となります。
※写真の盛付けは一例です。

第17回唐揚
グランプリ金賞!
ローゼン唐揚げ弁当
<国産むね肉使用
胡麻油岩塩唐揚げ>
1パック
本体500円 (税込540円)

うま辛唐揚げ
<国産鶏むね肉
使用>
100g当り
本体269円 (税込291円)

エリエール
超吸収
キッチンタオル
70カット
4ロール
本体259円 (税込285円)

牛乳石鹸
カウブランド
赤箱3コ入
85g×3
本体259円 (税込285円)

7/7(火)限り

野菜・果物コーナー

<大阪などの
国内産>
デラウェア
1パック
本体499円 (税込539円)

<佐賀などの
国内産>
グリーン
アスパラ 1束
本体199円 (税込215円)

お魚コーナー

<フーズシステム>
生食用まぐろ切落し
(キハダ)
1パック
(90g入)
本体500円 (税込540円)

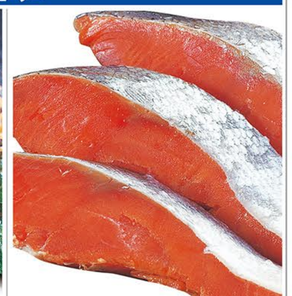

<ロシア産・他>
紅塩鮭甘口
100g当り
本体350円 (税込378円)

お肉コーナー

カナダ産豚肉
ロース切身味付
(生姜焼味)
100g当り
本体139円 (税込151円)

牛サイコロステーキ用
(成型肉)
1パック
(320g入)
本体500円 (税込540円)
〈100g当り本体157円(税込170円)〉

ブルドック
ウスターソース
中濃ソース
とんかつソース
各500㎖
各 本体249円 (税込各269円)

紀文
The SURIMI
2パック
本体189円 (税込205円)

湖池屋
湖池屋ストロング
辛レモン
サワークリームオニオン
各53g
各 本体119円 (税込各129円)

惣菜

※お惣菜コーナーの商品は朝11時からの販売となります。
※写真の盛付けは一例です。

今日は
カツ類色々弁当
(ささみロール・
ミニ串・メンチ・
チーズチキン)
<火曜日限定>
1パック
本体500円 (税込540円)

夕方16時からお買得!

※写真の盛付けは一例です。

数量限定
出来たて商品!!
アジフライ
1パック(2枚入)
本体438円 (税込474円)

■広告商品取扱い店
モザイク港北店

横浜市都筑区中川中央1-31-1-0190
(横浜市営地下鉄センター北駅前「モザイクモール港北」B1内)

TEL 045-914-2831 配

営業時間 10:00~21:00

食品スーパーマーケット ON ONE ROSEN

■広告売出し期間 7/4(土)▶7(火)

※電話番号はよくお確かめの上、おかけください。
※配は宅配サービス取扱い店舗です。
詳細はご利用店舗までお問い合わせください。

広告商品はお買得品ですので、万一品切れの節はご容赦下さい。 写真は全てイメージです。 写真は一例です。 お客様のご意見・お問合せは相鉄お客様センターへ。 ★お電話で→TEL:045-319-2111【受付時間 平日9:00~19:00、土・日・祝日9:00~17:00(12月30日~1月3日は休業)】★インターネットで→http://www.sotetsu.rosen.co.jp/ ※インターネット上でチラシが閲覧できます。 26-H