6/24(水)さらに!!
なんと!!今週に限り
6/27(土)も!

相鉄ポイント **5倍**

お酒 ノンアルコールは ポイント3倍 DAY

通常200円(税抜)で1ポイントのところ
ポイント5倍DAYでは200円(税抜)で5ポイントとなります。
ポイント倍率ごとに合計金額を求め、ポイント計算を行います。
倍率ごとの合計金額が200円(税抜)未満の場合、ポイントはつきません。
※お買上金額合計が200円(税抜)以上でもポイントがつかない場合があります。

6/24(水)限り
ペットフード ペット用品
電気小物(蛍光灯・電球・電池など)
今ついている本体価格より **2割引**
※海老名店・杉久保店では電気小物の売出しは実施致しておりません。
※一部対象外商品がございます。

6/24(水)限り

<千葉などの国内産>
とうもろこし 3本 本体350円(税込378円)
1本 本体129円(税込140円)

自玉品 売切御免
先着50パック限り
国内産若どり
モモ肉(解凍品)(2枚入)
100g当り 本体99円(税込107円)

自玉品 売切御免
カナダ産豚肉 切り落し(カタ・カタロース)
100g当り 本体99円(税込107円)

自玉品 売切御免
お1人様1パック限り
<台湾・大西洋産・他>
刺身用めばちまぐろ、赤身(解凍)
100g当り 本体299円(税込323円)

お1人様合計2袋限り
<ヤマイチライス>
岩手県産ひとめぼれ 1袋(5kg入) 本体3,380円(税込3,651円)
<ヤマイチライス> 無洗米
岩手県産ひとめぼれ 1袋(5kg入) 本体3,480円(税込3,759円)

野菜・果物コーナー

野菜・果物 本体99円均一(税込107円)

<一例として>
<山形などの国内産>トマト 1コ
<茨城などの国内産>ピーマン 3コ
<群馬などの国内産>ズッキーニ 1本
<高知などの国内産>みょうが 1パック
<茨城などの国内産>小松菜 1袋
<新潟などの国内産>雪国舞茸(極)食べきりパック 1パック
お1人様5コ限り <ニュージーランド産>サンゴールドキウイ 1コ
<ペルー産>アボカド 1コ
※チラシ掲載商品以外にも多数取揃えております。

お1家族様1ケース(6本)限り
サントリー 天然水 2ℓ
1本 本体99円(税込107円)
1ケース6本入 本体579円(税込626円)

日清 日清こめ油 800g 本体499円(税込539円)

日本ハム シャウエッセン 234g 本体339円(税込367円)

サントリー 麦茶・ミネラル・グリーンダカラ・グリーンダカラ やさしい麦茶 各2ℓ
各1本 (各)本体149円(税込各161円)
各1ケース(6本入) (各)本体799円(税込各863円)

かどや 純正ごま油 純正ごま油 濃口 各400g
(各)本体499円(税込各539円)

森永乳業 おいしい牛乳 900ml 本体239円(税込259円)

日清 あっさりおいしいカップヌードル しょうゆ・シーフード カレー 各1コ
(各)本体109円(税込各118円)

ヤマザキ ロイヤルブレッド 6枚・8枚
(各)本体159円(税込各172円)

<山梨などの国内産>桃(中玉) 1パック(2コ入) 本体680円(税込735円)

<熊本などの国内産>ミニトマト(大パック) 1パック 本体199円(税込215円)

お肉コーナー

売切御免
国内産牛肉 切落し(交雑種) 1パック(180g入) 本体699円(税込755円)
〈100g当り本体389円(税込421円)〉

売切御免
国内産牛肉 モモステーキ用(交雑種) 100g当り 本体399円(税込431円)

お魚コーナー

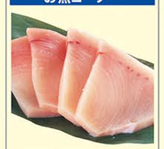

お1人様1パック限り 先着20パック限り
めかじき切身(解凍) 1パック(4切入) 本体599円(税込647円)

惣菜
※惣菜コーナーの商品は朝11時からの販売となります。
※写真の盛付けは全て一例です。

出汁が旨い! 三元豚ロースカツ重 1パック 本体550円(税込594円)

お値段そのまま1コ増量
ふっくらいなり寿司 5コ+1コ 本体399円(税込431円)

各10円分ポイントプレゼント

野菜たっぷりポテトサラダ(大) 1パック 本体329円(税込356円)
11品目のごった煮 1パック 本体319円(税込345円)
ざるそば弁当 1パック 本体429円(税込464円)

夕方16時からお買得! 売切御免

自玉品
先着10パック限り
牛・豚・豪州産・国内産 豚肉:国内産・カナダ産 牛豚挽肉(解凍肉含む) 1パック(500g入) 本体599円(税込647円)
〈100g当り本体120円(税込130円)〉

お1人様1コ限り 先着50コ限り
<長野などの国内産>ブロッコリー 1コ 本体159円(税込172円)

※写真の盛付けは一例です。
数量限定 出来たて商品!!
たこキャベツカツ 1パック(6枚入) 本体350円(税込378円)

6/25(木)限り

自玉品 売切御免
国内産豚肉 ロースしゃぶしゃぶ用
今ついている本体価格より レジにて **半額**

自玉品 売切御免
国内産若どり 手羽元 100g当り 本体69円(税込75円)

野菜・果物コーナー

<青森産>葉とらずフジ 1パック(2コ入) 本体399円(税込431円)

<群馬産>昭和村レタス 1コ 本体159円(税込172円)

お魚コーナー

<Vマーク>しめさば刺身 1パック 本体380円(税込411円)

ピエトロ ドレッシング 和風しょうゆ・グリーン うま塩 各280㎖ (各)本体359円(税込各388円)

フジッコ ふじっ子煮 ごま昆布・しそ昆布 各74g (各)本体189円(税込各205円)

フジパン スナックサンド ツナ&マヨ・ピーナツ ハム&マヨ 各2コ入 (各)本体99円(税込各107円)

惣菜
※惣菜コーナーの商品は朝11時からの販売となります。
※写真の盛付けは一例です。

白身魚フライのり弁当 1パック 本体380円(税込411円)

夕方16時からお買得! 売切御免
※写真の盛付けは一例です。
数量限定 出来たて商品!!

海老鱈カツ 1パック(5枚入) 本体280円(税込303円)

6/26(金)限り

売切御免 自玉品
お1人様1パック限り
<フーズシステム>メバチ鮪腹身切落し 1パック 本体699円(税込755円)

野菜・果物コーナー

<茨城などの国内産>小玉スイカ 1コ 本体599円(税込647円)

<佐賀などの国内産>グリーンアスパラ 1束 本体159円(税込172円)

お肉コーナー

売切御免
カナダ産豚肉 ロース切身(とんかつ・ソテー) 100g当り 本体159円(税込172円)

エスビー ・ゴールデンカレー 甘口・中辛・辛口 各198g ・ゴールデンカレー ザ・スパイス 中辛 160g (各)本体199円(税込各215円)

日本ハム 石窯工房 マルゲリータ・4種のチーズ シャウエッセンピザ 各1枚 (各)本体209円(税込各226円)

パスコ 超熟 角食6枚・8枚 (各)本体179円(税込各194円)

惣菜
※惣菜コーナーの商品は朝11時からの販売となります。
※写真の盛付けは全て一例です。

海老・イカ・穴子の! ローゼン 天重 1パック 本体550円(税込594円)

各10円分ポイントプレゼント

ごま油香るきんぴらごぼう 1パック 本体259円(税込280円)
玉子とベーコンのシーザーサラダ 1パック 本体399円(税込431円)

※海老名店・杉久保店での家庭用品の売出しは実施致しておりません。

花王 ビオレU 詰替 320㎖ 本体229円(税込252円)

夕方16時からお買得! 売切御免
数量限定 出来たて商品!!

北海道産枝豆使用 コロッケ(もちもち食感) 1パック(4コ入) 本体299円(税込323円)

そうてつローゼン チラシ特売開始時間 ※広告商品取扱い店は裏面に掲載 **朝9時より特売開始**

店舗により価格・セール内容が異なるため、裏面の広告商品取り扱い店舗をご確認の上、お間違えのないよう、ご来店ください。

広告商品はお買得品ですので、万一品切れの節はご容赦下さい。
※チラシ掲載商品の価格は、一部商品を除き本体価格と税込価格を併記しています。
※写真は全てイメージです。