5/6(水)限り

そうてつローゼンでポイントを貯める大チャンス!!

通常200円(税抜)で1ポイントのところ
ポイント5倍DAYでは200円(税抜)で
5ポイントとなります。

ポイント倍率ごとに合計金額を求め、ポイント計算を行います。
倍率ごとの合計金額が200円(税抜)未満の場合、ポイントはつきません。
※お買上金額合計が200円(税抜)以上でもポイントがつかない場合があります。

相鉄ポイント 5倍

お酒 ノンアルコールは ポイント3倍 DAY

そうてつローゼンの 生鮮大市

5/6(水)限り

野菜・果物

野菜・果物 本体99円均一 (税込107円)

<一例として>

お1人様3本限り
<高知などの国内産>きゅうり 3本

<熊本などの国内産>トマト 1コ

<茨城などの国内産>小松菜 1袋

<茨城などの国内産>チンゲン菜 1袋

<愛知などの国内産>大葉(大袋) 1袋

<フィリピン産>オクラ 1袋

<新潟などの国内産>雪国舞茸(極)食べきりパック 1パック

<新潟などの国内産>エリンギ 1パック

<愛媛などの国内産>清見オレンジ 1コ

お1人様1袋限り 先着100袋限り <フィリピン産>バナナ 1袋

※チラシ掲載商品以外にも多数取揃えております。

野菜・果物コーナー

お1人様1パック限り 先着200パック限り
<栃木などの国内産>いちご 1パック 本体399円 (税込431円)

<群馬県産>昭和村レタス 1コ 本体129円 (税込140円)

<千葉などの国内産>ミニトマト 1パック 本体129円 (税込140円)

夕方16時からお買得! 売切御免

お1人様1コ限り 先着100コ限り
<熊本などの国内産>ブロッコリー 1コ 本体159円 (税込172円)

お魚・お寿司コーナー

おはよう☀プライス 売切御免
※数に限りがございますので売切次第終了とさせていただきます。

昼12時までのお買得

<国内産>うなぎ長焼(中)
今ついている本体価格より レジにて 半額

昼12時までのお買得

<台湾・大西洋産・他>刺身用めばちまぐろ赤身(解凍)
今ついている本体価格より レジにて 半額

今夜は山かけマグロ丼で決まり!

野菜・果物コーナー
ローゼンげんばる農家応援団
<青森産>長いも(ネバリスター) 100g当り 本体89円 (税込97円)

お魚コーナー
<モランボン>まぐろ丼のたれ 1パック 10円分ポイントプレゼント! 本体199円 (税込215円)

自玉品 売切御免
<インド産・他>天然えび(中) 1パック(16尾入) 本体990円 (税込1,070円)

組合せ自由!
トロ 本体380円 (税込411円)
スペシャル 本体980円 (税込1,059円)
刺身バイキング

生食用手巻き寿司種セット 1パック(約3人前) 本体1,280円 (税込1,383円)

生食用手巻き寿司種セット(上)(本まぐろ入) 1パック(約3人前) 本体1,580円 (税込1,707円)

※お寿司コーナーの商品は朝11時からの販売となります。
※万が一品切れの際はご容赦ください。

にぎり寿司(つどい) 1パック(30貫入) 本体2,800円 (税込3,024円)

贅沢にぎり 1パック(10貫入) 本体1,000円 (税込1,080円)

にぎり寿司(月) 1パック(20貫入) 本体1,980円 (税込2,139円)

赤酢にぎり(粋) 1パック 本体989円 (税込1,069円)

夕方16時からお買得! 売切御免

まぐろづくしにぎり 1パック(12貫入) 本体699円 (税込755円)

お肉コーナー

自玉品 売切御免
国内産豚肉 カタうす切り 100g当り 本体99円 (税込107円)

今夜は豚肉のチャプチェで決まり!

野菜・果物コーナー
<茨城などの国内産>ピーマン 1袋 本体99円 (税込107円)

モランボン 韓の食彩 チャプチェ 1パック 本体329円 (税込356円)

自玉品 売切御免
牛サイコロステーキ用(成型肉) 1パック(450g入) 本体499円 (税込539円)
〈100g当り本体111円(税込120円)〉

おはよう☀プライス 売切御免
※数に限りがございますので売切次第終了とさせていただきます。

昼12時までのお買得

牛肉:豪州産・国内産
豚肉:国内産・カナダ産
牛豚挽肉(解凍肉含む) 100g当り 本体99円 (税込107円)

オーストラリア産牛肉 バラうす切り 1パック(250g入) 本体580円 (税込627円)
〈100g当り本体232円(税込251円)〉

お肉屋自慢の味噌に漬け込みました!

カナダ産豚肉 ロース切身 味付(とん漬みそ味) 100g当り 本体139円 (税込151円)

惣菜

※お惣菜コーナーの商品は朝11時からの販売となります。※写真の盛付けは一例です。

各10円分ポイントプレゼント

野菜たっぷりポテトサラダ(大) 1パック 本体329円 (税込356円)

11品目のごった煮 1パック 本体319円 (税込345円)

5/6はコロッケの日
これぞ!ローゼンの牛肉コロッケ弁当 1パック 本体380円 (税込411円)

夕方16時からお買得! 売切御免
これぞ!ローゼンの牛肉コロッケ <北海道産の牛肉とじゃが芋使用> 1パック(2コ入) 出来たて商品!! 数量限定 本体280円 (税込303円)

5/7(木)限り

お魚コーナー

おはよう☀プライス 売切御免
※数に限りがございますので売切次第終了とさせていただきます。

昼12時までのお買得

<チリ産>骨取り銀鮭切身(解凍・養殖) 100g当り 本体299円 (税込323円)

<北海道産>真ほっけ開き 1枚 本体399円 (税込431円)

<Vマーク>しめさば刺身 1パック 本体380円 (税込411円)

<国内産>刺身用桜燻しかつおたたき 100g当り 本体249円 (税込269円)

めかじきカツレツ(チーズ&ハーブ) 1パック(4切入) 本体500円 (税込540円)

夕方16時からお買得! 売切御免

アトランティックサーモンが主役のにぎり 1パック(10貫入) 本体699円 (税込755円)

野菜・果物コーナー

<オーストラリア産>たねなし輸入ぶどう(ミックス) 1パック 本体299円 (税込323円)

<高知などの国内産>ナス 1袋(5本入) 本体199円 (税込215円)

お肉コーナー

自玉品 売切御免
国内産豚肉 カタロース生姜焼用
今ついている本体価格より レジにて 半額

国内産若どり ムネ肉 100g当り 本体89円 (税込97円)

国内産若どり ムネ切身 味付(チーズ&ハーブ味) 1パック(360g入) 本体399円 (税込431円)
〈100g当り本体111円(税込120円)〉

惣菜

※お惣菜コーナーの商品は朝11時からの販売となります。
※写真の盛付けは一例です。

豚肉と野菜の塩だれ炒め弁当 1パック 本体580円 (税込627円)

夕方16時からお買得! 売切御免
5/7はコナモンの日

ニラだく!チヂミ(タレ付) 1パック 数量限定 出来たて商品!! 本体299円 (税込323円)

5/8(金)限り

<青森産>葉とらずサンフジ(小玉) 1袋(5~6コ入) 本体599円 (税込647円)

野菜・果物コーナー

<群馬などの国内産>ほうれん草 1袋 本体139円 (税込151円)

お魚コーナー

おはよう☀プライス 売切御免
※数に限りがございますので売切次第終了とさせていただきます。

昼12時までのお買得

味付銀鮭塩鮭(甘口)切身 西京味噌味:塩こうじ味 各1パック(2切入) 本体550円 (税込各594円)

自玉品 売切御免

<フーズシステム>天然本鮪切落し 1パック 本体699円 (税込755円)

自玉品 売切御免

<フーズシステム>刺身用本鮪入りまぐろたたき 1パック 本体399円 (税込431円)

夕方16時からお買得! 売切御免
にぎり寿司(満福) 1パック(14貫入) 本体799円 (税込863円)

お肉コーナー

ニンニクたっぷりの手作り餃子で元気!

国内産 豚上挽肉(解凍肉含む) 100g当り 本体119円 (税込129円)

タイ産若どり モモ切身味付(山賊焼のたれ味) 1パック(300g入) 本体399円 (税込431円)
〈100g当り本体133円(税込144円)〉

惣菜

※お惣菜コーナーの商品は朝11時からの販売となります。
※写真の盛付けは一例です。

祝!金賞!胡麻油香る岩塩むね唐揚げ弁当 1パック 本体580円 (税込627円)

夕方16時からお買得! 売切御免

宇都宮ハムカツ極厚 1パック(4切入) 数量限定 出来たて商品!! 本体450円 (税込486円)

5/6(水)▶8(金)限り

野菜・果物コーナー

【野菜・果物生鮮大市】デザートに

<佐賀県唐津地区産>からつの美味しい玉ねぎ 1ネット 本体279円 (税込302円)

<千葉などの国内産>甘トマト 1パック 本体299円 (税込323円)

●<ニュージーランド産>サンゴールドキウイ 1袋(4コ入)
●<アメリカ産(㊐)>チェリー(中) 1パック 本体499円 (税込各539円)

<埼玉などの国内産>枝豆 1袋 本体599円 (税込647円)

<高知などの国内産>みょうが 1パック 本体139円 (税込151円)

<エクアドル産>濃味バナナ 1袋 本体199円 (税込215円)

<高知県春野地区産>新しょうが 1パック 本体399円 (税込431円)

<鹿児島などの国内産>新ジャガ芋 1袋 本体299円 (税込323円)

<トルコ産>マーコット 1パック 本体399円 (税込431円)

お魚コーナー

売切御免

<国内産>魚河岸発海鮮しらす 1パック(25g入) 本体199円 (税込215円)

<チリ産>銀塩鮭切身(甘口) 100g当り 本体259円 (税込280円)

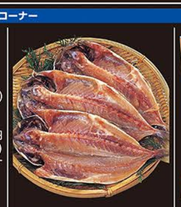

<ミナトフーズ>国産真あじ開き 1パック(3枚入) 本体499円 (税込539円)

<Vマーク>大きなむきえび 1パック(215g入) 本体588円 (税込636円)

<中国産>あさり 100g当り 本体159円 (税込172円)

<ロシア産・他>辛子明太子(ひとくちカット) 1パック(150g入) 本体500円 (税込540円)

<ベトナム産・他>加熱用バナメイむきえび(解凍・養殖) 100g当り 本体299円 (税込323円)

惣菜

※お惣菜コーナーの商品は朝11時からの販売となります。※写真の盛付けは全て一例です。

惣菜よりどりセール!

組合せ自由! よりどり2パック
1パック 本体399円 (税込431円)
本体680円 (税込735円)

●とろーり!たこ焼き 1パック(8コ)
●ローゼンオリジナル若鶏もも唐揚げ 1パック(170g入)
●三元豚手切りヒレカツ 1パック(4枚入)
●子持ちからふとししゃもフライ 1パック(10尾)
●豚たまねぎのミニ串カツ 1パック(7本入)

カゴメフェア

5/6(水)▶10(日)限り

10分で完成! ミートソースで簡単!! タコスパーティしよう!!

辛さ調節も自由自在、お子様にもおすすめ!

カゴメ サルサ 240g 本体329円 (税込356円)

オールドエルパソ フラワートルティーヤ 326g 本体799円 (税込863円)

オールドエルパソ タコシーズニングMIX 30g 本体229円 (税込248円)

5/6(水)▶10(日)限り
お弁当に+1杯の健康習慣

カゴメ
・野菜一日これ一杯
・濃厚リコピン
各720mℓ 各249円 (税込各269円)

5/6(水)▶8(金)限り

惣菜

※お惣菜コーナーの商品は朝11時からの販売となります。
※写真の盛付けは一例です。

大人も!お子様ランチ 1パック 本体599円 (税込647円)

トマガリハンバーグ&カニクリーミーコロッケ弁当 1パック 本体599円 (税込647円)

トマトや夏野菜で簡単トマトメニュー

5/6(水)▶10(日)限り

各20円分ポイントプレゼント

カゴメ
・なすと挽肉のデミ風チーズ焼用ソース 180g
・鶏肉のトマト煮用ソース 230g
・じゃがチーズ焼 100g
各199円 (税込各215円)

5/6(水)▶8(金)限り

カゴメ
・濃厚リコピン 195mℓ
・トマトジュース食塩無添加 200mℓ
各99円 (税込各107円)

チラシ特売開始時間 朝10時より特売開始

食品スーパーマーケット ON ONE ROSEN モザイク港北店

店舗により価格・セール内容が異なるため、裏面の広告商品取り扱い店舗をご確認の上、お間違えのないよう、ご来店ください。

広告商品はお買得品ですので、万一品切れの節はご容赦下さい。
※チラシ掲載商品の価格は、一部商品を除き本体価格と税込価格を併記しています。
※写真は全てイメージです。※写真は一例です。