そうてつローゼン 3/25(水)限り

ポイントを貯める大チャンス!!

お酒 ノンアルコールは ポイント3倍 DAY

相鉄ポイント 5倍

通常200円(税抜)で1ポイントのところポイント5倍DAYでは200円(税抜)で5ポイントとなります。
ポイント倍率ごとに合計金額を求め、ポイント計算を行います。
倍率ごとの合計金額が200円(税抜)未満の場合、ポイントはつきません。
※お買上金額合計が200円(税抜)以上でもポイントがつかない場合があります。

鮮魚 3/25(水)限り

<神奈川・大西洋産>
(三崎港水揚げ)
めかじき切身(解凍)
1パック(3切入)
本体500円 (税込540円)

<フーズシステム>
刺身用
まぐろたたき
1パック(150g入)
本体499円 (税込539円)

今夜はめかじきとチンゲン菜のオイスターソース炒めで決まり!

3/25(水)限り

野菜・果物コーナー

<茨城などの国内産>
チンゲン菜
1袋
本体99円 (税込107円)

3/25(水)▶29(日)限り

Vマーク
オイスターソース 120g
本体198円 (税込214円)

ムニエルにどうぞ!

3/25(水)限り

お魚コーナー

<モラン ボン>
BISTROFISH
タルタル
ムニエルの素
1パック
本体219円 (税込237円)

神奈川 再発見フェア

地元の「うまい!」が大集合!

横須賀市出身の美人フードファイター
ますぶちさちよさん
大食いYoutubeクリエイター

動画はこちらからご覧になれます!
スマホでスキャン

チャンネル登録者数 約39万人突破!
テレビ番組にも多数出演!

3/25(水)▶29(日)限り

<神奈川・大西洋産>
(三崎港水揚げ)
刺身用
大ばちまぐろ赤身
(解凍) 100g当り
本体599円 (税込647円)

<神奈川産・他>
釜揚げしらす 100g当り
本体699円 (税込755円)

<神奈川産・他>
ウルメイワシ丸干
100g当り
本体299円 (税込323円)

<神奈川・太平洋産>
(三崎港水揚げ)
刺身用めばちまぐろ中とろ(解凍)
100g当り
本体1,090円 (税込1,178円)

<神奈川・大西洋産>
(三崎港水揚げ)
刺身用本まぐろ
中とろ(解凍)
100g当り
本体1,690円 (税込1,826円)

<神奈川加工>
いわし団子・えび団子
各1パック(4コ入)
たまねぎ天
1パック(3コ入)
各本体299円 (税込各323円)

<神奈川加工>
メカジキ 味噌漬・塩麹漬
各1パック
(2切入)
各本体399円 (税込各431円)

<神奈川加工>
にしん味醂
1枚
本体399円 (税込431円)

3/26(木)▶29(日)限り

<神奈川加工>
生食用まぐろ切落し
(メバチ鮪赤身)
100g当り
本体499円 (税込539円)

お刺身 3/25(水)▶29(日)限り

本鮪中とろ切落し刺身(養殖)
1パック
本体1,290円 (税込1,394円)

神奈川県産鮪入
刺身バラエティー盛
1パック
(5点盛)
本体590円 (税込638円)

本まぐろが主役の
刺身盛合せ
1パック
(6点盛)
本体799円 (税込863円)

お寿司

※朝11時からの販売となります。
※万が一、品切れの際はご容赦ください。

3/25(水)▶27(金)限り

鮪の中とろが主役の
贅沢にぎり
いくら・うに
各1パック(10貫入)
各本体1,000円 (税込各1,080円)

3/25(水)▶27(金)限り

惣菜

※お惣菜コーナーの商品は朝11時からの販売となります。
※写真の盛付け法全て一例です。

YouTubeで紹介されました!!

数量限定

国産鶏むね肉の
胡麻油香る岩塩唐揚げ
<「岩井の胡麻油」&
「アルペンザルツ岩塩」使用>
1パック(250g入)
本体599円 (税込647円)

三浦産キャベツの
ミニメンチカツ
1パック(5コ入)
本体399円 (税込431円)

よこすか海軍
カレーコロッケ
1パック
(4コ入)
本体349円 (税込377円)

青果 3/25(水)▶27(金)限り

<神奈川県三浦地区産>
春きゃべつ
1コ
本体199円 (税込215円)

<神奈川産>
大根
1本
本体159円 (税込172円)

精肉

3/25(水)限り

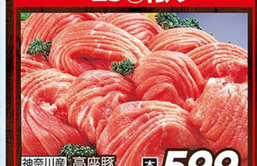

神奈川産 高座豚
モモうす切り
1パック(360g入)
〈100g当り本体167円(税込181円)〉
本体599円 (税込647円)

神奈川産 高座豚モモ
(切身・ブロック)
各100g当り
各本体169円 (税込各183円)

3/26(木)限り

神奈川産 高座豚
カタうす切り
1パック(360g入)
本体599円 (税込647円)
〈100g当り本体167円(税込181円)〉

3/27(金)限り

神奈川産 高座豚
カタロースうす切り
1パック(240g入)
本体599円 (税込647円)
〈100g当り本体250円(税込270円)〉

3/25(水)▶29(日)限り

神奈川産 高座豚
ロース切身味付
(どん漬けみそ味)
100g当り
本体199円 (税込215円)

数量限定 神奈川・東京銘産フェア

のマークがある商品は予定数量に達した時点で売り切れとさせて頂きます。ご了承下さい。

3/25(水)限り

鎌倉ニュージャーマン
かまくらカスター カスタード・さくら
各1コ
各本体200円 (税込各216円)

鎌倉ウィッチ
鎌倉ウイッチ
ラムレーズン
5コ入
本体815円 (税込881円)

住吉
独鈷 久寿餅
2枚入
本体833円 (税込900円)

舟和本店
芋ようかん 5本入
本体800円 (税込864円)

舟和本店 芋ようかん
あんこ玉詰合せ 6コ入
本体750円 (税込810円)

浅草梅園
あんみつ 280g
本体600円 (税込648円)

3/25(水)▶27(金)限り

菜の花
湘南ゴールド
ソフトバウム
1箱
本体690円 (税込746円)

鎌倉五郎本店
鎌倉半月
5枚入
本体600円 (税込648円)

浅草梅園
人形焼
5コ入
本体700円 (税込756円)

3/25(水)▶29(日)限り

ガトー・ド・ボワイヤージュ
幸せを呼ぶ馬車道馬蹄パイ
5コ入 本体550円 (税込594円)
10コ入 本体1,100円 (税込1,188円)

ガトー・ド・
ボワイヤージュ
ミルフイユ&スフレ
アソート 10コ入
本体1,600円 (税込1,728円)

ありあけ
ミルクハーバー
はちみつ紅茶
8コ入
本体1,280円 (税込1,383円)

ミツハシ
神奈川県産
はるみ
1袋(5kg入)
本体4,380円 (税込4,731円)

人気店の味をおうちで!

数量限定
マルニ食品
雪ぐに監修
味噌ラーメン
2人前
本体499円 (税込539円)

●アイランド食品
銘店伝説
支那そば や・横浜ラーメン 吉村家・中華そば高野
●東洋水産
らぁ麺飯田商店監修
清湯つけ麺 深み鶏醤油味
各2人前
各本体359円 (税込各388円)

各30円分 ポイントプレゼント

サッポロ一番
名店の味杉田家
横浜濃厚
豚骨醤油
大口径 121g
本体259円 (税込280円)

マルちゃん
推しの一杯
ラーメン環2家
横浜家系
醤油豚骨
133g
本体289円 (税込313円)

駅弁・銘店弁当まつり 3/25(水)限り

数量限定 こちらの商品は予定数量に達した時点で売り切れとさせて頂きます。ご了承下さい。

東京 駅弁
昭和39年発売、ロングセラー駅弁。鶏唐揚とトマト風味ライスの組み合せが人気!
JR東日本
クロスステーション
チキン弁当
1コ
本体907円 (税込980円)

東京 銘店
芸能界にもファン多数"ロケ弁"で有名な甘辛くスパイスがきいた欧風カレー店!
数量限定
オーベルジーヌ
オーベルジーヌ
ビーフカレー 1コ
本体1,370円 (税込1,480円)

東京 銘店
数量限定
焼肉チャンピオン
黒毛和牛
焼肉弁当 1コ
本体1,250円 (税込1,350円)

神奈川 駅弁
数量限定
東華軒
炙り金目鯛と
小鰺押寿司
1コ
本体1,463円 (税込1,581円)

神奈川 駅弁
数量限定
東華軒
天城峠の
金飯 1コ
本体1,203円 (税込1,300円)

東京 銘店
新潟米の新之助と九州のもち麦、風味豊かな海苔使用。いちのやの名物海苔弁!
数量限定
いちのや
名物 海苔弁 1コ
本体1,370円 (税込1,480円)

東京 銘店
数量限定
たいめいけん
たいめいけん特製
ヒレかつサンド 1コ
本体851円 (税込920円)

神奈川 駅弁
数量限定
東華軒
鯛めし 1コ
本体972円 (税込1,050円)

神奈川 駅弁
数量限定
東華軒
小鰺押寿司
1コ
本体1,296円 (税込1,400円)

チラシ特売開始時間 朝10時より特売開始

ON ONE 食品スーパーマーケット ROSEN モザイク港北店

店舗により価格・セール内容が異なるため、裏面の広告商品取り扱い店舗をご確認の上、お間違えのないよう、ご来店ください。

広告商品はお買得品ですので、万一品切れの節はご容赦下さい。
※チラシ掲載商品の価格は、一部商品を除き本体価格と税込価格を併記しています。
※写真は全てイメージです。