7/5(土)・6(日) 2日間連続 相鉄ポイント3倍

通常200円(税抜)で1ポイントのところ
ポイント3倍DAYでは200円(税抜)で
3ポイントとなります。

ポイント倍率ごとに合計金額を求め、ポイント計算を行います。
倍率ごとの合計金額が200円(税抜)未満の場合、
ポイントはつきません。
※お買上金額合計が200円(税抜)以上でも
ポイントが付かない場合があります。

7/5(土)▶8(火)限り

パスタ・パスタソース 今ついている本体価格より 2割引

※冷凍ケース販売、鮮魚、精肉、惣菜コーナーの商品は対象外です。
※一部対象外商品がございます。

7/7(月)限り

挽肉 レジにて 今ついている本体価格より 2割引

※一部対象外商品がございます。

7/5(土)限り

殺虫剤 相鉄ポイント10倍

※一部対象外商品がございます。

大特価!

お1人様いずれか1点限り

有名メーカー
パルプ1.5倍巻き8ロール
75mシングル・37.5mダブル
各 本体379円 (税込各417円)

おはようプライス 売切御免

※数に限りがございますので売切次第終了とさせていただきます。

昼12時までのお買得 ※写真はイメージです。

<ミャンマー産・他>
バナメイえび
(解凍:養殖)
1パック(10尾入)
本体699円 (税込755円)

昼12時までのお買得 ※写真はイメージです。

神奈川産
高座豚ロース
生姜焼用
(解凍品)
今ついている本体価格より レジにて3割引

目玉品!! 売切御免

※写真はイメージです。

<千葉産・他>
あさり
100g当り
本体89円 (税込97円)

※お寿司コーナーの商品は朝11時からの販売となります。
※万が一品切れの際はご容赦ください。

※写真はイメージです。
にぎり寿司(月)
1パック(20貫入)
本体1,780円 (税込1,923円)

※写真はイメージです。

<中国産>
うなぎ蒲焼
1パック(2串入)
本体999円 (税込1,079円)

サッと焼いて、柔らかく美味しい うす切り焼肉!
※写真はイメージです。

国内産 黒毛和牛
モモうす切り(4等級)
(焼肉用) 100g当り
本体499円 (税込539円)

野菜・果物コーナー

お1人様合計10コ限り ※写真はイメージです。

<ニュージーランド産>
サンゴールドキウイ
グリーンキウイ
組合せ自由! 1コ 本体129円 (税込140円)
5コ より どり 本体500円 (税込540円)

※写真はイメージです。

<長野などの国内産>
ブロッコリー
1コ
本体159円 (税込172円)

※写真はイメージです。

<埼玉などの国内産>
枝豆
1袋
本体299円 (税込323円)

お魚コーナー

※写真はイメージです。

<台湾・大西洋産・他>
生食用きはだ
まぐろぶつ切り
(解凍)
1パック(230g入)
本体599円 (税込647円)

20円分 ポイントプレゼント!
※写真はイメージです。

<フーズシステム>
刺身用本鮪入り
まぐろ切落し
1パック
本体789円 (税込853円)

お肉コーナー

※写真はイメージです。

●カナダ産豚肉
カタロースうす切り
●国内産若どり モモ切身
(唐揚・焼肉・シチュー用)
各100g当り
各 本体149円 (税込各161円)

お1家族様1ケース(6本)限り

アサヒ
おいしい水
富士山 2ℓ
1本 本体99円 (税込107円)
1ケース(6本入) 本体579円 (税込626円)

アサヒ
十六茶
2ℓ
1本 本体129円 (税込140円)
1ケース(6本入) 本体759円 (税込820円)

森永乳業
ビヒダスBB536
ストロベリー+ブルーベリー
白桃+黄桃・パラエティーパック
ナタデココ・アロエ
各75g×4
各 本体129円 (税込各140円)

ネスレ
スティックコーヒー
ゴールドブレンド コク深め
ゴールドブレンド
各18パック
エクセラ 22パック
各 本体399円 (税込各431円)

森永乳業
・ビヒダスヨーグルト
・ビヒダスヨーグルト
脂肪0
各400g 各 本体139円 (税込各151円)

ヤマザキ
食卓の彩
食パン
6枚・8枚
各 本体99円 (税込各107円)

夕方16時からお買得! 売切御免

お1人様1コ限り
先着100コ限り
※写真はイメージです。

<群馬産>
昭和村レタス
1コ
本体99円 (税込107円)

※写真はイメージです。

生食用
手巻き寿司種セット
1パック(約3人前)
本体1,000円 (税込1,080円)

7/6(日)限り

日曜朝市

お肉コーナー

目玉品!! 売切御免

※写真はイメージです。

米国産牛肉使用
牛カルビと
にんにくの芽
炒め用
1パック(550g入)
本体599円 (税込647円)
〈100g当り本体109円(税込118円)〉

目玉品!! 売切御免 ※写真はイメージです。

<アルゼンチン産>
生食用アルゼンチン
赤えび(解凍)
1パック(10尾入)
本体500円 (税込540円)

野菜・果物コーナー

※写真はイメージです。
お1人様3本限り
先着150本限り 売切御免

<千葉などの国内産>
とうもろこし
1本
本体99円 (税込107円)

※写真はイメージです。

<山梨などの国内産>
桃(中玉)
1パック(2コ入)
本体599円 (税込647円)

※写真はイメージです。

<福島などの国内産>
きゅうり 3本
本体159円 (税込172円)

お魚コーナー

※写真はイメージです。

1パック 本体380円 (税込411円)
刺身
バイキング
3パック より どり
組合せ自由! 本体980円 (税込1,059円)

※写真はイメージです。

<韓国産>
あわび(養殖)
1パック
(4コ入) 本体1,000円 (税込1,080円)

お肉コーナー

ニュージーランドの大自然の中
クローバー科の草を食べて
元気に育ちました!
※写真はイメージです。

ニュージーランド産牛肉
カタうす切り
1パック(280g入) 本体799円 (税込863円)
〈100g当り本体286円(税込309円)〉

※写真はイメージです。

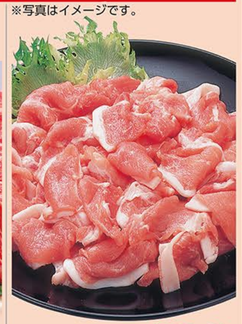

国内産豚肉
小間切れ
100g当り
本体129円 (税込140円)

お寿司コーナー

※お寿司コーナーの商品は朝11時からの販売となります。
※万が一品切れの際はご容赦ください。※写真はイメージです。

にぎり寿司(月)
1パック(20貫入)
本体1,980円 (税込2,139円)

日清
日清麺職人
醤油 87g
味噌 97g
担々麺 96g
各 本体109円 (税込各118円)

アイスクリーム

ロッテ
どろ~りれん乳三味 苺れん乳 390㎖
スイカ&メロンバー 420㎖
バニラバー北海道
45㎖×10
各 本体239円 (税込各259円)

お1家族様1ケース(6本)限り

アサヒ
おいしい水
富士山
2ℓ
1本 本体99円 (税込107円)
1ケース(6本入) 本体579円 (税込626円)

アサヒ
十六茶
2ℓ
1本 本体129円 (税込140円)
1ケース(6本入) 本体759円 (税込820円)

夕方16時からお買得! 売切御免

※写真はイメージです。

にぎり寿司【得々】
1パック(18貫入)
本体880円 (税込951円)

※写真はイメージです。

神奈川産 高座豚ロース
切身味付(西京漬け味)
100g当り
本体199円 (税込215円)

そうてつローゼン チラシ特売開始時間 **朝9時より特売開始**

そうてつローゼン 横山台店

店舗により価格・セール内容が異なるため、裏面の広告商品取り扱い店舗をご確認の上、お間違えのないよう、ご来店ください。

広告商品はお買得品ですので、万一品切れの節はご容赦下さい。
このチラシには読みやすい文字(ユニバーサルデザインフォント)を使用しています。※チラシ掲載商品の価格は、一部商品を除き本体価格と税込価格を併記しています。

■広告売出し期間 7/5(土)▶8(火)